

RINGKASAN PEMANTAUAN RKL DAN RPL TAHUN 2015

Pengelolaan dan Pemantauan Lingkungan Hidup (RKL & RPL) sebagaimana ketentuan yang telah termuat dalam dokumen RKL dan RPL dari suatu usaha dan/atau kegiatan pada suatu rencana usaha dan/atau kegiatan merupakan kewajiban pemrakarsa. Untuk mengetahui kepatuhan pemrakarsa dalam pengelolaan lingkungan hidup maka instansi pengendali dampak lingkungan wajib melakukan pemantauan pada lokasi-lokasi/titik-titik ketaatan pengelolaan lingkungan hidup sebagaimana tertuang dalam dokumen RKL dan RPL.

Usaha dan/ atau kegiatan yang menjadi sasaran pemantauan RKL dan RPL pada tahun 2015 adalah kegiatan yang telah di pantau pada tahun 2013 dan 2014. Alasan dipilihnya usaha dan/ atau kegiatan tersebut adalah ingin melihat keseriusan dan ketaatan pemrakarsa melaksanakan hasil temuan pada tahun 2013 dan 2014 dalam bentuk pelaporan rutin pengelolaan dan Pemantauan RKL dan RPL yang dilakukan 6 (enam) bulan sekali sebagaimana tertuang pada dokumen RKL dan RPL tidak berjalan sebagaimana mestinya.

1.1. Maksud dan Tujuan

1. Mengetahui tingkat ketaatan pemrakarsa usaha/kegiatan dalam melakukan pengelolaan dan pemantauan lingkungan hidup (RKL & RPL)
2. Mengetahui efektivitas pelaksanaan RKL/RPL dan UKL/UPL dalam menjaga dan meningkatkan kualitas lingkungan.
3. Melakukan pembinaan atas temuan ketidaktaatan dalam pelaksanaan RKL dan RPL, SPPL dari usaha dan /atau kegiatan perusahaan.
4. Mensosialisasikan peraturan perundang-undangan dibidang lingkungan hidup.

1.2. Sasaran Pemantauan RKL dan RPL

sasaran pemantauan RKL dan RPL Tahun 2015, adalah :

1. PT. Salaki Mandiri Sejahtera di Bonggo-Sarmi
2. PT. Rimba Matoa Lestari di Bonggo Sarmi.
3. PT. Pusaka Agro Lestari di Kabupaten Mimika
4. PT. Berkat Cipta Abadi di Kabupaten Merauke
5. PT. Semarak Dharma Timber di Kabupaten Keerom

1.3. Kesimpulan

1. Tingkat ketaatan pengelolaan lingkungan yang dilakukan oleh kelima perusahaan yang dipantau, lima diantaranya belum menunjukkan perbaikan lingkungan sebagaimana termuat pada dokumen ANDAL, RKL dan RPL.
2. Masih rendahnya efektifitas pelaksanaan RKL dan RPL sehingga terjadi penurunan kualitas lingkungan.
3. Pemahaman terhadap regulasi/peraturan perundang-undangan masih masih perlu ditingkatkan dan disinkronisasikan dengan perkembangan perubahan regulasi.

**DOKUMENTASI
PEMANTAUAN RKL DAN RPL
TAHUN 2015**

Pemantauan RKL-RPL di PT. Salaki Mandiri Sejahtera (Kab. Sarmi)



Foto Kiri : Tim berdiskusi dengan manajemen PT. Salaki Mandiri Sejahtera sebelum melaksanakan pemantauan RKL-RPL

Foto Kanan : Areal Logyard di KM 74

Pemantauan RKL-RPL di PT. Pusaka Agro Lestari (Kab.Mimika)

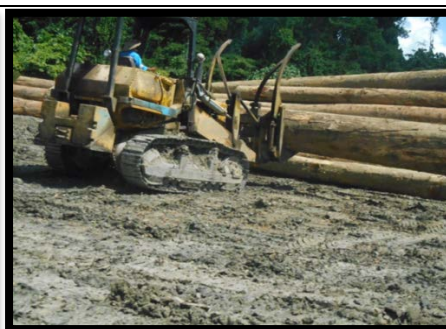

Foto Kiri : Pemrakasa sedang menjelaskan alur tanaman dan pengelolaan lingkungan

Foto Kanan : Pembibitan sedang dikembangkan dan sekaligus juga ada pembibitan jenis tanaman lawan tanaman biologi (ulat api).

Pemantauan RKL-RPL di PT. Sinar Wijaya Plywood Industries (Kab.Yapen)



Foto Kiri : Tim sedang menyampaikan hasil temuan lapangan

Foto Kanan : Ceceran oli di sekitar bengkel